

戦略宮農 Navi ご担当者様

2024年11月30日
株式会社インフォファーム

「戦略宮農 Navi」の機能強化版（バージョン 5.4.0.0）を出荷開始

平素は格別なお引き立てを賜り厚くお礼申し上げます。

また、戦略宮農 Navi をご愛顧いただき、誠にありがとうございます。

このたび「戦略宮農 Navi」機能強化版（バージョン 5.4.0.0）の出荷を開始しました。

詳細については下記をご参照いただき、バージョンアップをご希望の方は弊社担当営業または担当 SE までお問い合わせください。

今後とも変わらぬお引き立てのほど、何卒よろしくお願い申し上げます。

主な機能強化点

ユーザ項目の入カタイプ拡張

お客様が自由に追加できる項目（ユーザ項目）のバリエーションに以下を追加しました。

- ・添付ファイル
- ・計算項目（文字列）
- ・計算項目（数値）
- ・計算項目（日付）

計算項目は、設定した計算式を基に、任意の項目から自動計算した値を表示することができます。

入カタイプ	計算項目（数値） <small>一度選択した種類は変更できませんので、変更したい場合は削除して追加する必要があります。</small>								
計算式	years(\$[誕生日], today()) <small>関数や項目は、位置を指定して挿入することができます。 次の演算子も利用できます。+, -, *, /, &&, , ==, !=, <>, <, >, <=, >=</small>								
	<table border="1"> <tr> <td>本日(today)</td> <td>▼</td> <td>today()</td> <td>計算式に挿入</td> </tr> <tr> <td>誕生日</td> <td>▼</td> <td>\$[誕生日]</td> <td>関数に挿入 計算式に挿入</td> </tr> </table>	本日(today)	▼	today()	計算式に挿入	誕生日	▼	\$[誕生日]	関数に挿入 計算式に挿入
本日(today)	▼	today()	計算式に挿入						
誕生日	▼	\$[誕生日]	関数に挿入 計算式に挿入						
	<table border="1"> <tr> <td>誕生日</td> <td>2000年11月19日</td> </tr> <tr> <td>年齢</td> <td>24歳</td> </tr> </table>	誕生日	2000年11月19日	年齢	24歳				
誕生日	2000年11月19日								
年齢	24歳								

農機アラームの強化

農機の「保有日」から1年後にアラームを発行するなど、任意の日付から“相対指定”でアラーム日を設定できるようになりました。

また、農機のアラーム設定を Excel で取り込めるようになりました。

地図表示機能の追加

検索画面で地図表示することができるようになりました。地図上に、農家や日報をプロットすることができます。区分値に色を設定しておくことで、視覚的に分布をみることもできます。

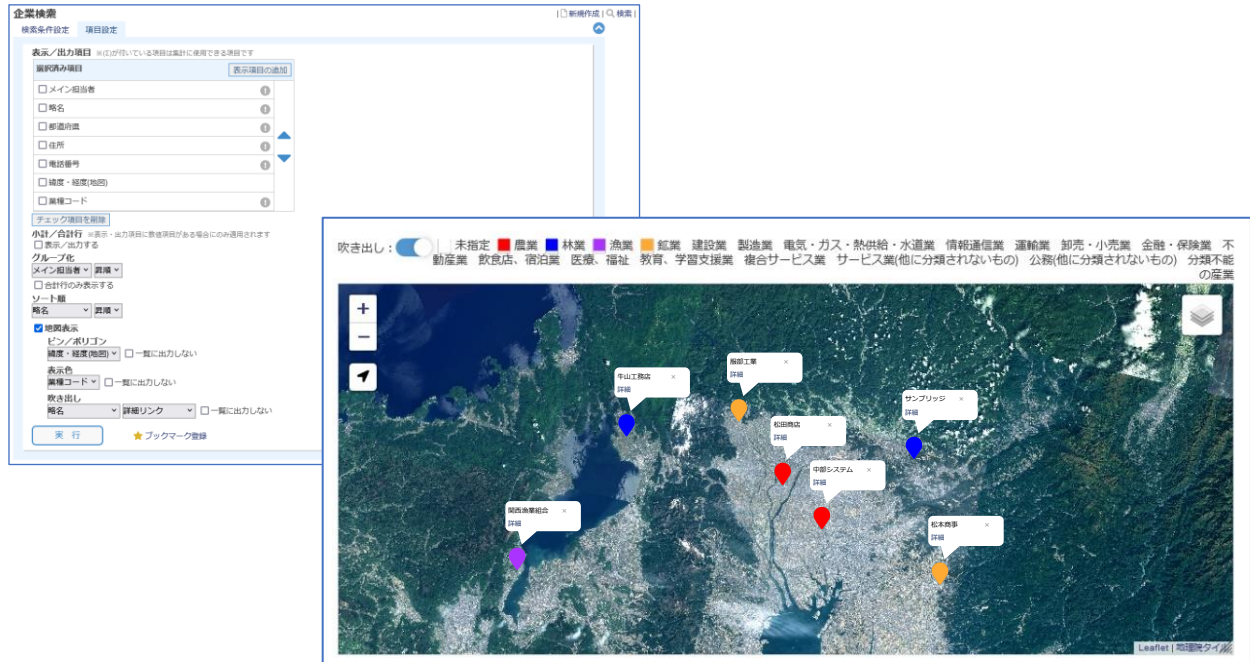

※更新後は、念のためブラウザのキャッシュをクリアすることを推奨致します

以上